Návod pro obsluhu „S1 Digital“

Strana 1	
Strana 2	**DŮLEŽITÉ INFORMACE:** Blahopřejeme Vám k nákupu “Motocaddy S1 Digital“. Před prvním použitím Vašeho “Motocaddy” je třeba si přečíst následující důležité pokyny! 1. Baterie MUSÍ být před použitím plně nabitá. Nabíječku a baterii je třeba umístit na pevnou a rovnou plochu (bez koberce), propojit je pomocí červeného/černého propojení a dále zastrčit nabíječku do sítě a zapnout ji. Rozsvícené červené světlo signalizuje nabíjení baterie. Po krátké době se rozsvítí zelené světlo, které signalizuje fázi přechodného nabíjení a dokončení posledních dvou hodin procesu nabíjení. NICMÉNĚ, před prvním použitím je třeba nabíjet baterii nejméně 8 HODIN. Případné nedodržení tohoto pokynu výrazně sníží kapacitu baterie. 2. Jakmile se na nabíječce jednou rozsvítí zelené světlo, doporučuje se obecně pokračovat v nabíjení baterie pomocí přechodného nabíjení. Tento postup zajišťuje, že kapacita baterie se nesníží & bude udržovat úplné nabití před začínajícím kolem. Před vypojením nabíječky ze sítě je třeba provést odpojení baterie od nabíječky. Pokud dojde k odpojení hlavního síťového vypínače a baterie a nabíječka zůstanou spojené, baterie se sama vybije. 3. JE NUTNÉ, ABYSTE VŽDY MĚLI NA PAMĚTI, ŽE JE TŘEBA DÁT NABÍJET BATERII HNED PO UKONČENÍ HRY (BĚHEM 24 HODIN) – i když jste hráli např. jen pár jamek. 4. Baterie smí být použita na maximálně 18 jamek (se standardní 22Ah baterií) a na 36 jamek (s 33Ah baterií). Hra na více jamek by mohla baterii vybít či dokonce poškodit. 5. Nikdy nepoužívat na čištění vozíku tlakový ostřikovač, protože by do elektrických součástí mohla vniknout voda, která může poškodit vozík tak, že se stane neopravitelným. Namísto toho je třeba provádět čištění pomocí setření vlhkým hadrem. Nemějte strach, vozík je odolný vůči povětrnostním vlivům! 6. I když je držadlo odolné vůči povětrnostním vlivům, ponoření vozíku do vody (např. do rybníka) by pravděpodobně způsobilo poškození elektrické vodicí desky. Pro ochranu Vašeho vozíku S1 je třeba dodržovat následující jednoduché pokyny: vozík nesmí být skladován venku a je třeba minimalizovat vystavení se dešti jak jen je to možné; během prudkého deště je třeba použít deštník. Před uskladněním je třeba z obrazovky setřít kapičky vody.
Strana	**PŘIPOJENÍ KOL:**

3	Levé a pravé kolo vozíku musí být správně namontováno, v opačném případě se nebude vozík pohybovat! Na vnitřní straně kol na středním náboji jsou patrné štítky “L” a “R”. Pro připojení kola je třeba napříč zatlačit červené tlačítko a poté natáhnout kolo na vnitřní drážku osy kola. Po umístění je třeba tlačítko uvolnit a zatáhnout kolo nepatrně směrem ven pro sevření (bude slyšet nepatrné cvaknutí). Pokud během golfu dojde k vybití baterie, může být vnější drážka použita jako možná “volnoběžka”. DŮLEŽITÉ: pokud se kola točí volně jen v jednom směru, byla namontována na vnitřní drážku správně. **ROZLOŽENÍ VAŠEHO VOZÍKU S1:** Krok 1: stisknout klip pro uvolnění systému zamykání (obr. 1) Krok 2: zvednout závěs do vertikální pozice (obr. 2) Krok 3: zaháknout spodní část rámu do klipu (obr. 3) Krok 4: jednoduše rozložit horní část rámu a poté pro uzamčení horního rámu zatáhnout klip do polohy (obr. 4) Složení Vašeho vozíku S1: Jednoduše zatáhnout klip a složit hlavní rám do poloviny, poté složit část závěsu dolů a zatáhnout klip pro uzamčení v poloze, připravené pro naložení do Vašeho zavazadlového prostoru. (je třeba se ujistit, že Vám v cestě nebrání pásy zavazadel nebo pásy baterie, v opačném případě se vozík řádně nesloží). **POUŽITÍ ZAP/VYP & REGULÁTORU RYCHLOSTI:** Řízení vozíku „S1 Digital“ je extrémně jednoduché. Červeným tlačítkem se vozík zapne a vypne, přičemž mezitím se provádí kontrola rychlosti vozíku. Rychlost vozíku může být upravována jak v klidu tak v pohybu. Vozík má 9 rychlostních nastavení (1 až 9), přičemž 1 je nejnižší a 9 je nejvyšší. Pro zvýšení rychlosti je třeba otáčet rychlostním kotoučem po směru otáčení hodinových ručiček, pro snížení rychlosti je třeba použít otáčení proti směru hodinových ručiček. Pro spuštění vozíku je třeba si jednoduše vybrat Vámi požadované nastavení rychlosti a stisknout tlačítko. Vozík bude postupně zrychlovat až dosáhne zvolené rychlosti. Pro zastavení vozíku stačí tlačítko znova stisknout – nastavení rychlosti není třeba snižovat. Pod rychlostním displejem se nacházejí dvě indikační LED. Ta po pravé ruce zobrazuje kapacitu baterie (zelená, žlutá & červená). LED po levé straně signalizuje zapnutí vozíku.
Strana 4	**POUŽÍTÍ HORNÍCH A DOLNÍCH DRŽÁKŮ NA BAG:** Horní a dolní držáky na bag na „S1 Digital“ jsou dimenzovány tak, aby bezpečně držely Váš bag, přičemž mezitím je možné provádět jednoduchou úpravu pro připojení různě velkého bagu. Zajištění bagu: viz obrázek 1, 2 a 3

	nahoře. Roztáhnout pásy kolem bagu dle obrázku 1. Sepnout háček kolem tyčky dle obrázku 2. Pás by měl být spojený dle obrázku 3. Případnou nadbytečnou část pásu zastrčit pod druhou stranu držáku tak, jak je uvedeno v obrázku 3. **<u>ÚPRAVA DRŽÁKŮ NA BAG:</u>** Pásy držáků na bag jsou vyrobeny z elastického materiálu proto, aby Váš bag pevně držel v poloze. Pás by měl golfový bag přiměřeně stahovat. Před použitím Vašeho vozíku je pro správné držení bagu zapotřebí stáhnout elastické pásy pro úpravu držáků na bag z pouzdra (obrázek 4) a poté zatáhnout pásy směrem ven ve směru šipek. Poté je možné dle volby hýbat tyčkou buď pro utažení nebo uvolnění úprav pásu. Táhnutí tyčky dolů provede utažení, zatímco tlačení nahoru způsobí uvolnění podpůrných pásů.
Strana 5	V případě výskytu nepříjemné události (závady), si můžete být jisti tím, že Váš vozík S1 byl dimenzován tak, že disponuje velmi jednoduchým diagnostickým systémem a případná výměna dílů je neuvěřitelně snadná. Pokud Váš vozík zastaví, je velmi jednoduché využít níže uvedené diagramy pro rozpoznání závady. V případě závady se doporučuje umístit Váš vozík do složené polohy a odstranit kola za účelem zjednodušení manipulace. Klíč („A key“) k popsaným dílům lze nalézt na následující straně. Všechny díly je možné objednat prostřednictvím internetové stránky „Motocaddy“: www.motocaddy.com nebo telefonicky na čísle: 0845 058 9818.
Strana 6	**<u>ŘEŠENÍ PŘÍPADNÝCH PROBLÉMŮ</u>** 1. Vozík nedokončí 18 jamek po plném nabití: Baterie dodávaná s Vaším vozíkem S1 velmi pohodlně zvládne dokončení 18 jamek. Je třeba si uvědomit, že pokud nebude baterie delší dobu nabíjena, sníží se výrazně její kapacita. Pro udržení kapacity je třeba nabíjet Vaši baterii během 24 hodinového používání. Objednejte si prosím u „Motocaddy“ novou baterii.

1) Vozík se nehýbe.

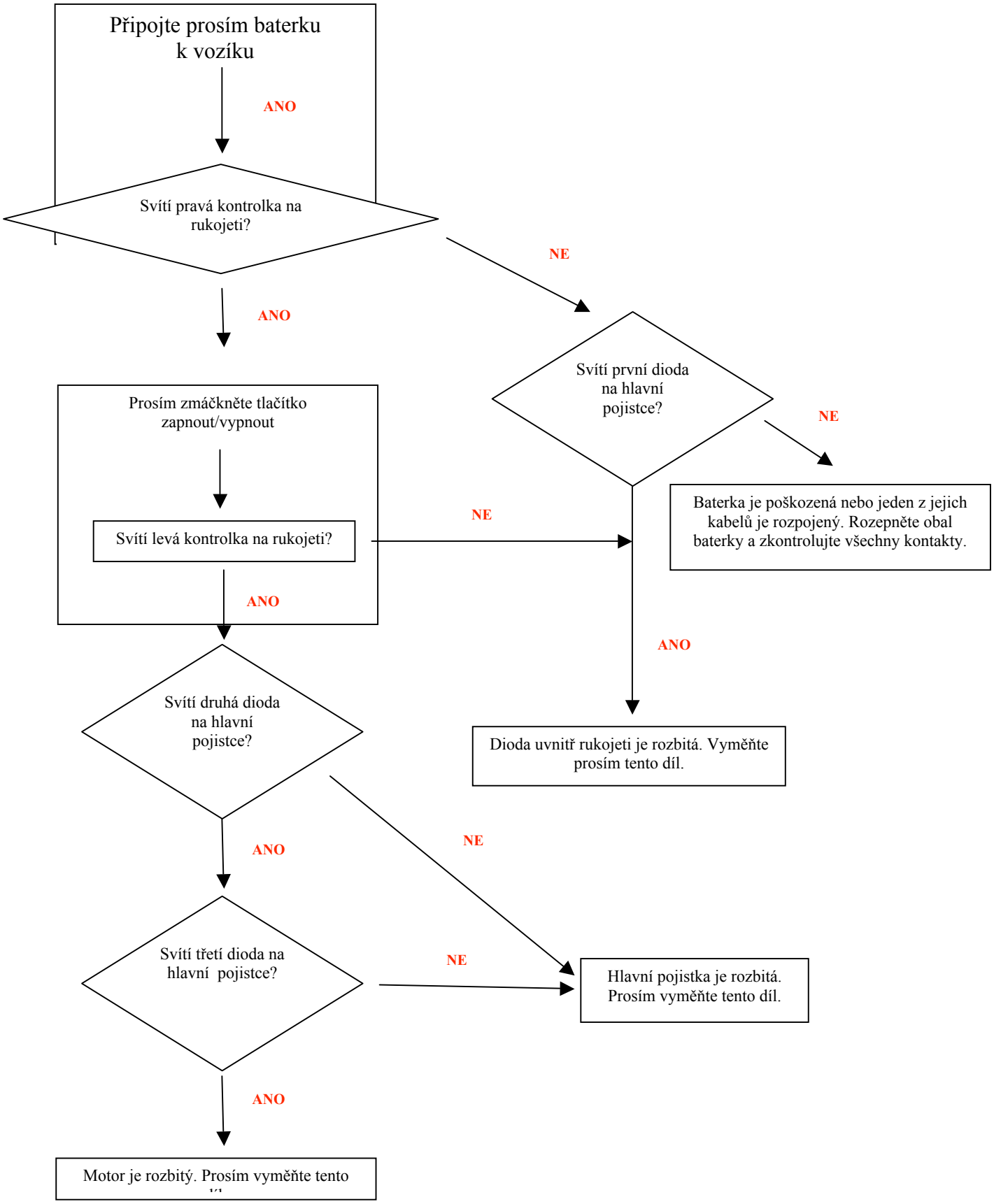

2) Vozík jede jen na jednu rychlost

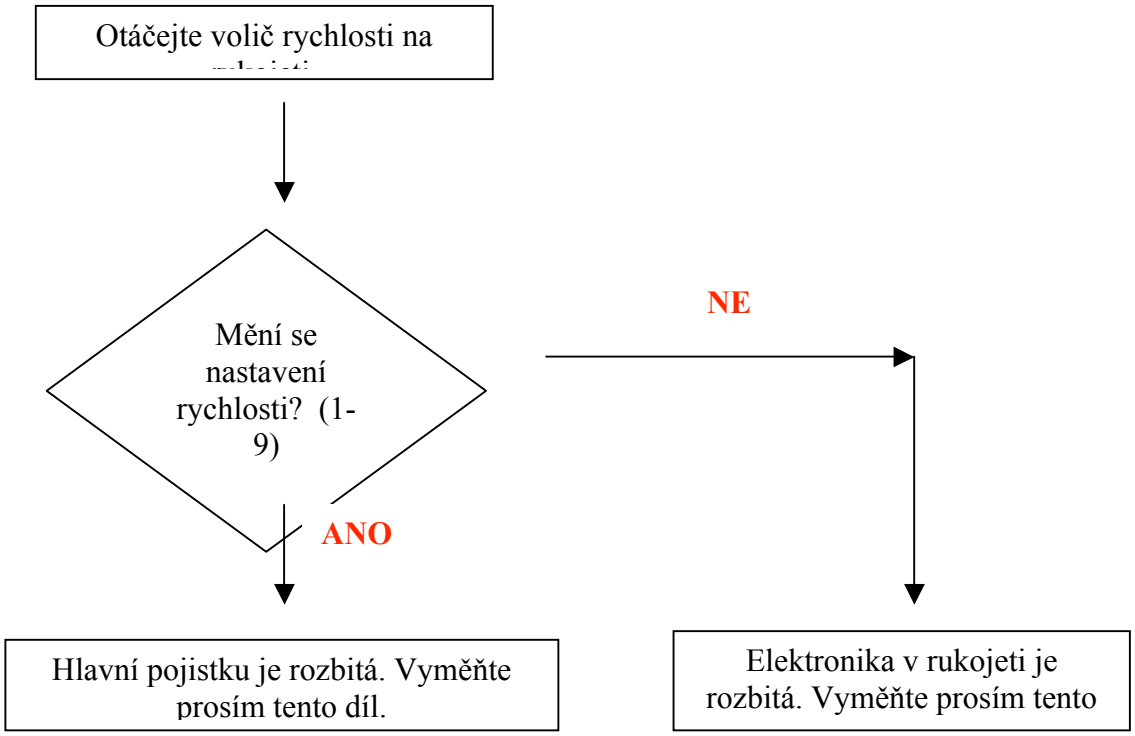

Klíč:
-viz originální obrázky v anglickém manuálu
LEFT LED = LEVÁ DIODA, RIGHT LED = PRAVÁ DIODA
HANDLE LIGHTS = DIODY NA RUKOJETI
CONTROLLER BOX LIGHTS = DIODY HLAVNÍ POJISTKY